Pazienteen lehentasunezko hizkuntzaren erregistroa

PRESTAKUNTZA ETA ESKAINTZA AKTIBOA

Pazienteen lehentasunezko hizkuntzaren erregistroa

II. Euskara Planean jasota 2015etik aukera zabalik 2016an, `Nik euskaraz nahi dut´ Emaitza apalak

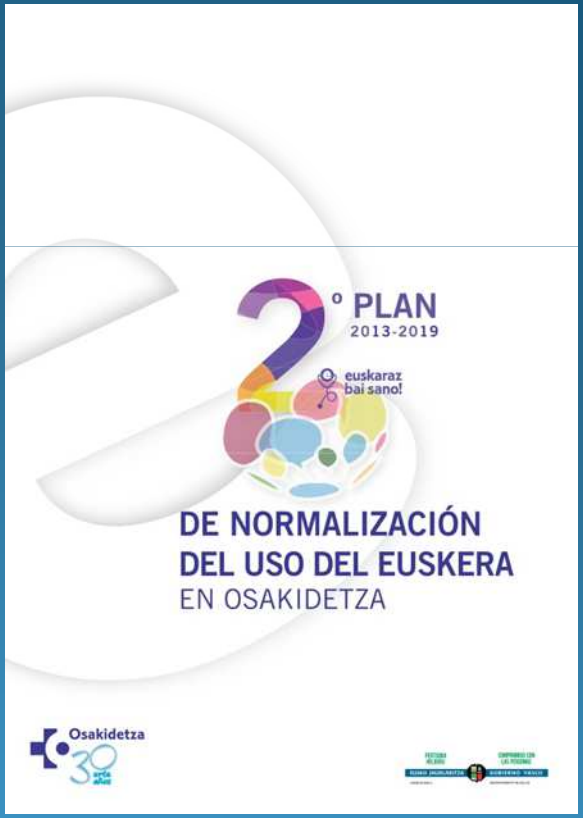

HOBETZERIK?

HELBURUAK:

Berariazko prestakuntza tresna baliagarri gisa
Hiztun aktiboak (profesionalen inplikazioa)
Eskaintza aktiboa

Offre active
Une boîte à outils pour des services de santé en français de qualité

KOMUNIKAZIORAKO ESTANDARRAK

Communication in
Minority Language Situations

7. The organization's staff and volunteers explicitly inquire about the preferred or required language of each patient and record this information in all appropriate records.

7.4 The organization ensures all staff are appropriately trained in screening for language preferences or needs.

ESKAINTZA AKTIBOA

Active offer, l´offre active

Aukerazko hizkuntza ofiziala erabiltzeko gonbidapena, ahozkoa zein idatzizkoa, erabiltzailea osasun-zerbitzuetara bertaratzen denean, betiere eskaera baino lehenago.

Hizkuntza gutxituan, eskuragarri eta kalitatezko zerbitzuak.

Hizkuntza kontzientzia. Language awareness.

CONSORTIUM NATIONAL
DE FORMATION EN SANTÉ

METODOAK:

Osakidetzako datu orokorrak aztertu (2017)

Debagoienako datuak (2016)

VI. Inkesta Soziolinguistikoaren datuekin alderatu

Euskararen datu basearekin alderatu

OSAKIDETZAREN DATUAK
(EPren bitarteko ebaluazioa)

Biztanleriaren % 40

Euskara lehenetsi dutenak 200.000 (% 25)

VI Inkesta soziolinguistikoa
Euskararen datu basea

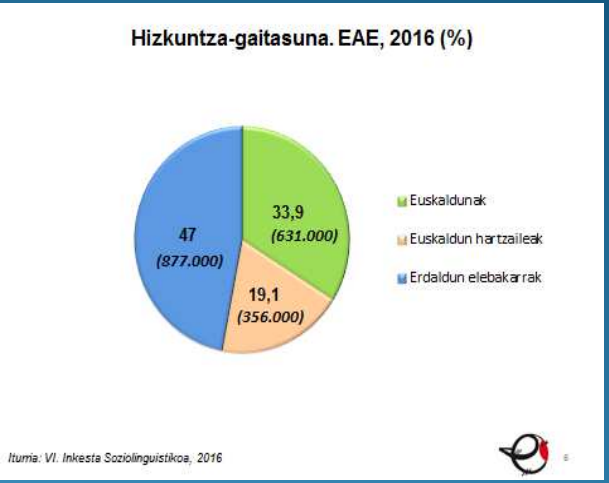

EUSKALDUNAK: % 37

DEBAGOIENAN: % 66

ARAMAION: Euskaldunak % 83,1

Lehen hizkuntza % 70´8; biak % 6´9

D eredua % 100

Kale erabilera: % 67

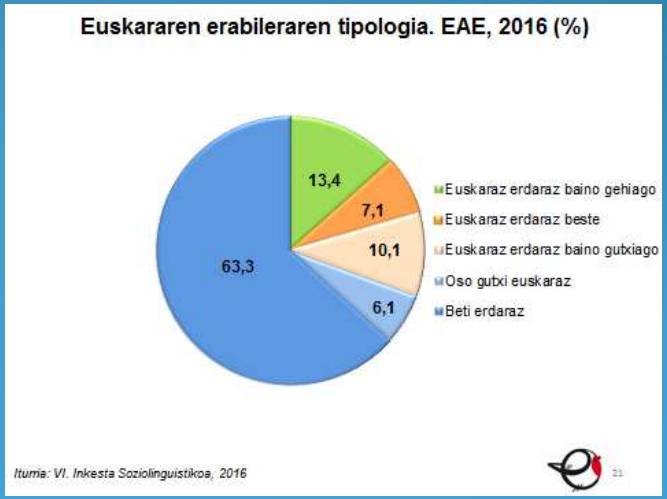

DEBAGOIENAKO DATUAK (2016)

Lehentasunezko hizkuntza 2016/ Preferencia Lingüística 2016 EUSKARA							
LMAU / UAP	1. lauhllekoa/ 1er cuatr.		2. lauhllekoa/ 2º. cuatr.		3. lauhllekoa / 3er cuatr.		TIS
ARAMAIO	814	71%	830	73%	838	73%	1141
ARRASATE	926	4%	1445	6%	1990	8%	24056
TOTAL ARRASATE	1740	6,9%	2275	9,0%	2828	11,2%	25 197
ANTZUOLA	139	8%	251	15%	317	19%	1648
BERGARA	1191	8%	1889	12%	2353	15%	15740
ELGETA	528	56%	611	65%	671	71%	947
TOTAL BERGARA	1858	10%	2751	15,0%	3341	18,2%	18 336
OÑAT							
TOTAL OÑATI	871	7,5%	1231	10,6%	1584	13,6%	11658
ARETXABALETA	742	11%	940	13%	1140	16%	7008
ESKORIATZA	591	14%	719	17%	859	20%	4324
TOTAL LENIZ	1333	11,8%	1659	14,6%	1999	17,6%	11332
DEBAGOIENEKO ESI	5802	8,7%	7916	11,9%	9752	15%	66523

EREMU SOZIOLINGUISTIKOA ERABAKIORRA AL DA?

ONDORIOAK:

Lehentasunezko hizkuntzaren erregistroa ez du soilik egoera soziolinguistikoak baldintzatzen

Langileen inplikazioak baldintza dezake

Kanadako HSOren estandarretan behar hori jaso da

Hizkuntzaren gaia prestakuntzan txertatzea gomendatzen da, nazioarteko ereduarekin batera (Kanada, Gales, AEB, Zelanda Berria, Australia...)

FAMILIA MEDIKUAK, PEDIATRAK ETA ERIZAINAK GAKOAK DIRA

ERREKARA BIDEAN

EUSKALDUNAK % 37
EUSKARA LEHENETSIKO DUTENAK % 20

HIZKUNTZA ESKAKIZUNAK ZERTARAKO?